



การไฟฟ้าส่วนภูมิภาค
PROVINCIAL ELECTRICITY AUTHORITY

เลขที่ ก.๓.นฐ.(ปบ) ๑๗๖ /๒๕๖๔
ชื่อผู้รับ นายถกพงษ์ วงษ์พันธ์ธา
ชื่อผู้ส่ง นายณัฏฐ์ เขวาร์กังษ์

วันที่ ๗ กันยายน ๒๕๖๔
ตำแหน่ง อก.ปบ.(ก.๓)
ตำแหน่ง รจก.(ท) กฟจ.นครปฐม

ด้วยการไฟฟ้า กฟจ.นครปฐม จะขอตัดไฟฉุกเฉินเพื่อปฏิบัติงาน ปรับปรุงระบบจำหน่าย สถานีไฟฟ้า นครปฐม ๓ ตามแผนผัง
สังเขปแนบ จำนวน ๑ แผ่น ดังนี้

ที่	ฟีดเดอร์	วัน/เดือน/ปี	ตั้งแต่เวลา	ถึงเวลา	ลักษณะงานที่ปฏิบัติ/ บริเวณ	จาก	ถึง	ผู้ควบคุมงาน
๑.	NPV๑๐	๒๘ กันยายน ๒๕๖๔	๐๘.๐๐ น.	๑๗.๐๐ น.	ปรับปรุงระบบ จำหน่ายแรงสูง บริเวณ ซอยเล้งเค้ง	Dis ชด กลาง ซอยเล้ง เค้ง	NPT๐๖S-๐๔ โรงสี ซ.๗ * ๖๐๐ Pd ๑๖๖	นายชินวัตร เกียรติ ชยายกำจร พชง.๗ ผกส. กฟจ.นครปฐม

พื้นที่ที่มีผู้ใช้ไฟได้รับผลกระทบ(ไฟดับ) ปากซอยคุณปู่ - กลางซอย

ผู้ประสานงานการดับไฟ ชื่อ นายชัยยศ โพธิ์ริชต์ ตำแหน่ง ชผ.ปบ.กฟจ.นครปฐม โทร ๐๘๔-๖๖๙๕๕๓๓๑

พื้นที่ ที่ขอตัดไฟปฏิบัติงานมีสายเคเบิลใยแก้วนำแสงของ กฟผ. (หากมีโอกาสชำรุด ผดส.กรส.(ก.๓) จะไปตรวจสอบก่อนปฏิบัติงาน)

๑. มีสายเคเบิลใยแก้วนำแสง ๑.๑ / มีโอกาสชำรุด ๑.๒ ไม่มีโอกาสชำรุด
๒. ไม่มีสายเคเบิลใยแก้วนำแสง

(นายณัฏฐ์ เขวาร์กังษ์)

ตำแหน่ง รจก.(ท) กฟจ.นครปฐม

สำหรับแผนควบคุมการจ่ายไฟ (ผคฟ.) กฟผ.๓

เรียน อก.ปบ.(ก.๓)

ผคฟ. พิจารณาแล้วเห็นควร

อนุมัติให้ดับไฟตามคำขอชื่อ 1 ฟีดเดอร์ NPV10 จาก Dis.ยานางห.เล้งเค้ง ถึง NPT6S-04 - ๖๐๐ Pd
ในวันที่ ๒๘ ก.ย. ๖๔ ตั้งแต่เวลา ๘.๐๐ น. ถึง ๑๗.๐๐ น. ตามใบสั่งทำสวิชชิงเลขที่ 1202/64

อนุมัติให้ดับไฟตามคำขอชื่อ ฟีดเดอร์ จาก ถึง
ในวันที่ ตั้งแต่เวลา น. ถึง น. ตามใบสั่งทำสวิชชิงเลขที่

พนักงานศูนย์ฯ นาย อลงกรณ์ เทียงหลวง ประสานงานการขอตัดไฟกับ นายชัยยศ โพธิ์ริชต์

(นายอลงกรณ์ เทียงหลวง)
๒๐๒๔ กฟจ.นครปฐม

สำหรับผู้อนุมัติ

ที่ ก.๓ กปบ.(คฟ.)

เรียน ผจก. กฟจ. นคร

อก.บช.(ก.๓), อก.วว.(ก.๓)

อนุมัติ และแจ้ง จป. เพื่อตรวจสอบความปลอดภัย

พร้อมทั้งลงข้อมูลแจ้งแผนดับไฟลงใน www.pea.co.th

ขั้นตอนการสวิชชิง 2 แผ่น

แผนผังแนบ 1 แผ่น

ผจก. (สถานี -)

เพื่อทราบ และจัดพนักงานเข้าปฏิบัติงานร่วมกับศูนย์ฯ นครปฐม

ตั้งแต่เวลา - น. เป็นต้นไป จนกว่างานจะแล้วเสร็จ

(นายเลอพงษ์ แก่นจันทร์)

รจก.ปบ.(ก๓) ปฏิบัติงานแทน อก.ปบ.(ก๓)

ใบสั่งทำสวิตชิง

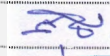
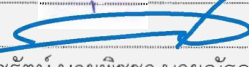
1. สถานที่ทำงาน	บริเวณปากซอยคุณปู่-กลางซอย (วงจร NPV10)					
2. กำหนดวันที่ทำงาน	28 ก.ย. 64	ระหว่าง	08.00 น.	ถึง	17.00 น.	
3. ผู้ขอทำงาน	กฟจ.นธ.	งานที่ทำ	ปรับปรุงระบบจำหน่าย	ตามใบขอปฏิบัติงาน	1202/64	
4. เตรียมการสวิตชิงโดย	นายศุภสวัสดิ์ เทียงผดุง			วันที่	17 กันยายน 2564	
5. ตรวจสอบสวิตชิงโดย				วันที่	17 กันยายน 2564	
6. อนุมัติสวิตชิงโดย				วันที่	17 กันยายน 2564	
7. สั่งทำสวิตชิงโดย	1. นายเพชรรัตน์, นายพิชชา, นายณัฐกาญจน์, นายสามารถ (กะ1 00.00 น. - 08.00 น.) 2. นายสถาพร, นายมงคล, นายอมร, นายศักดิ์สิทธิ์ (กะ2 08.00 น. - 16.00 น.) 3. นายฤชณะศักดิ์, นายขุนทอง, นายพนิต, นายศุภสวัสดิ์, นายสุธี (กะ3 16.00 น. - 24.00 น.)					

ที่	รหัสอุปกรณ์	สภาพอุปกรณ์ ปกติก่อน ดำเนินการ	ดำเนินการ	เวลา	ผู้ดำเนินการ	ผู้สั่งการ	หมายเหตุ
1	ตรวจสอบอุปกรณ์ป้องกันและอุปกรณ์ตัดตอนก่อนทำสวิตชิง						
2	NPV-TP1	"OLTC" Auto	"OLTC" Manual		NPV		
3	NPV03VB-01	"ON" Auto Reclose	"OFF" Auto Reclose		NPV		Load 3.7 MW
4	NPV-TP2	"OLTC" Auto	"OLTC" Manual		NPV		
5	NPV06VB-01	"ON" Auto Reclose	"OFF" Auto Reclose		NPV		Load 5.1 MW
6	NPV10VB-01	"ON" Auto Reclose	"OFF" Auto Reclose		NPV		Load 4.4 MW
7	ย้ายโหลดวงจร NPV06 บางส่วนไปจ่ายไฟจาก NPV03						
8	BPA01S-19	ปลด	สับ		นธ.	SCADA	SF6 โรงแรมทานตะวัน
9	NPV01S-06	สับ	ปลด		นธ.	SCADA	SF6 โรงแรมเอราวัณ
10	ย้ายโหลดวงจร NPV10 บางส่วนไปจ่ายไฟจาก NPV06						
11	NPV01S-05	ปลด	สับ		นธ.	SCADA	SF6 ช่าง BIG C.
12	DIS ชค. NPV10	สับ	ปลด(ใช้โหลดบัสเตอร์)		นธ.	DIS	ชค.กลางซอยเล่งเค็ง
13	เมื่อพร้อมดับไฟทำงาน เวลา 08.00 น.						
14	NPT06S-04	สับ	ปลด(ใช้โหลดบัสเตอร์)		นธ.	DIS	โรงสีซอย 7
15	แจ้ง Hot Line ทำการปลดจุดจัม วงจร NPV10 บริเวณต้น Dis. รหัส NPT06S-04 โรงสีซอย 7 ออกทั้ง 3 เฟส (แบบมีไฟ)						
16	หลังจาก Hot Line ทำการปลดจุดจัม วงจร NPV10 บริเวณต้น Dis. รหัส NPT06S-04 โรงสีซอย 7 ออกทั้ง 3 เฟส เรียบร้อย						
17	แจ้งพื้นที่ไฟดับให้ กฟจ.นครปฐม ทราบ						
18	แจ้ง กฟจ.นครปฐม ให้ทำการ Test ไฟพร้อม Short ground จุด G1						
19	แจ้ง กฟจ.นครปฐม ให้ทำการ Test ไฟพร้อม Short ground จุด G2						
20	NPV-TP1	"OLTC" Manual	"OLTC" Auto		NPV		
21	NPV03VB-01	"OFF" Auto Reclose	"ON" Auto Reclose		NPV		
22	NPV-TP2	"OLTC" Manual	"OLTC" Auto		NPV		
23	NPV06VB-01	"OFF" Auto Reclose	"ON" Auto Reclose		NPV		
24	NPV10VB-01	"OFF" Auto Reclose	"ON" Auto Reclose		NPV		
25	แจ้งผู้ควบคุมงานให้ปฏิบัติงานได้						
***** สิ้นสุด Switching ช่วงเช้า *****							

ที่	รหัสอุปกรณ์	สภาพอุปกรณ์ ปกติก่อน ดำเนินการ	ดำเนินการ	เวลา	ผู้ดำเนินการ	ผู้ส่งการ	หมายเหตุ
26	หลังผู้ควบคุมงานแจ้งปฏิบัติงานแล้วเสร็จ						
27	NPV-TP1	"OLTC" Auto	"OLTC" Manual		NPV		
28	NPV03VB-01	"ON" Auto Reclose	"OFF" Auto Reclose		NPV		
29	NPV-TP2	"OLTC" Auto	"OLTC" Manual		NPV		
30	NPV06VB-01	"ON" Auto Reclose	"OFF" Auto Reclose		NPV		
31	NPV10VB-01	"ON" Auto Reclose	"OFF" Auto Reclose		NPV		
32	แจ้ง กฟจ.นครปฐม ให้ทำการ ปลด Short Ground จุด G1						
33	แจ้ง กฟจ.นครปฐม ให้ทำการ ปลด Short Ground จุด G2						
34	เมื่อพร้อมจ่ายไฟ						
35	แจ้ง Hot Line ทำการเชื่อมจุดจัม วงจร NPV10 บริเวณต้น Dis. รหัส NPT06S-04 โรงสีชอย 7 เข้าทั้ง 3 เฟส (แบบมีไฟ)						
36	หลังจาก Hot Line ทำการเชื่อมจุดจัม วงจร NPV10 บริเวณต้น Dis. รหัส NPT06S-04 โรงสีชอย 7 เข้าทั้ง 3 เฟส เรียบร้อย						
37	NPT06S-04	ปลด	ล๊ับ		นฐ.		DIS โรงสีชอย 7
38	ย้ายโหลดวงจร NPV10 บางส่วนกลับจาก NPV06						
39	DIS ชค. NPV10	ปลด	ล๊ับ		นฐ.		ชค.กลางชอยเล้งเค้ง
40	NPV01S-05	ล๊ับ	ปลด		นฐ.	SCADA	SF6 ช่าง BIG C.
41	ย้ายโหลดวงจร NPV06 บางส่วนไปจ่ายไฟจาก NPV03						
42	NPV01S-06	ปลด	ล๊ับ		นฐ.	SCADA	SF6 โรงแรมเอราวัณ
43	BPA01S-19	ล๊ับ	ปลด		นฐ.	SCADA	SF6 โรงแรมทานตะวัน
44	NPV-TP1	"OLTC" Manual	"OLTC" Auto		NPV		
45	NPV03VB-01	"OFF" Auto Reclose	"ON" Auto Reclose		NPV		
46	NPV-TP2	"OLTC" <i>Manual</i>	"OLTC" <i>Auto</i>		NPV		
47	NPV06VB-01	"OFF" Auto Reclose	"ON" Auto Reclose		NPV		
48	NPV10VB-01	"OFF" Auto Reclose	"ON" Auto Reclose		NPV		
***** สิ้นสุด Switching ทั้งหมด *****							

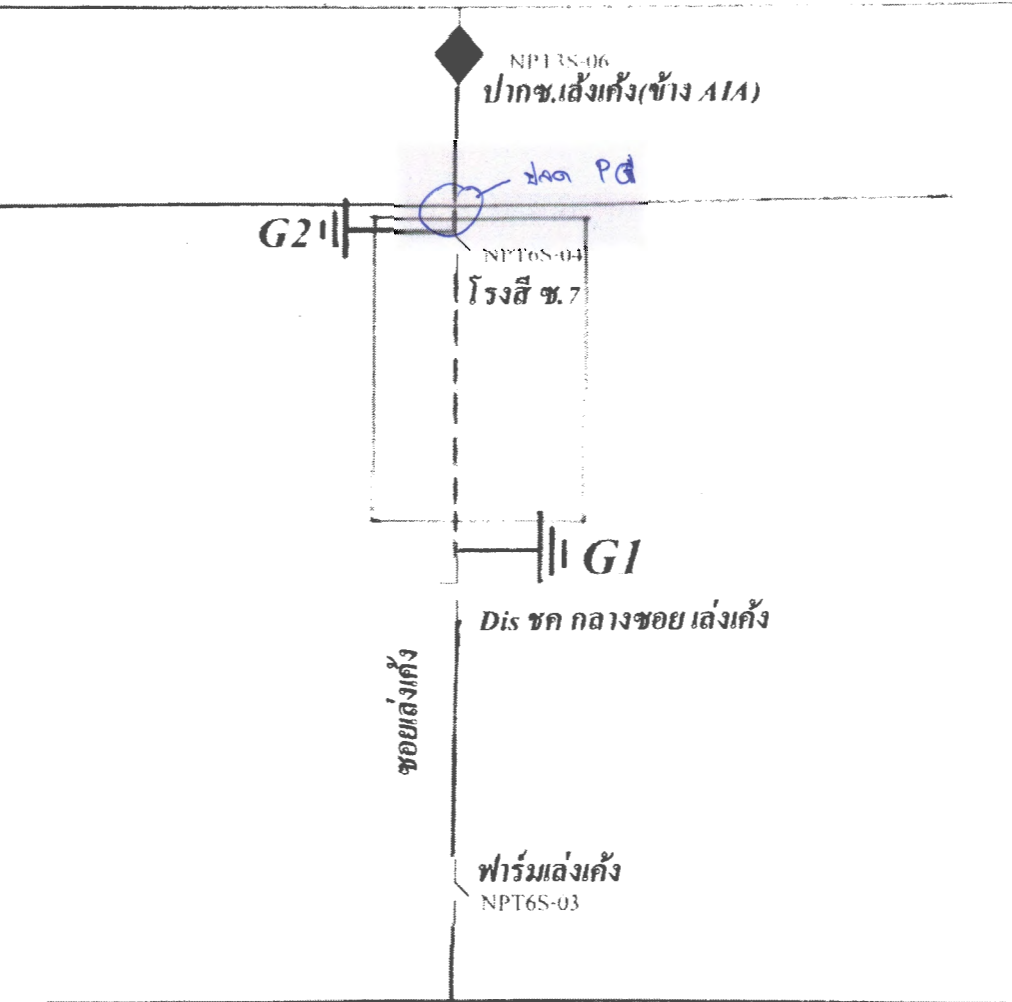

พื้นที่ดับไฟ



พื้นที่ปฏิบัติงาน



จุดช้อตกราวด์